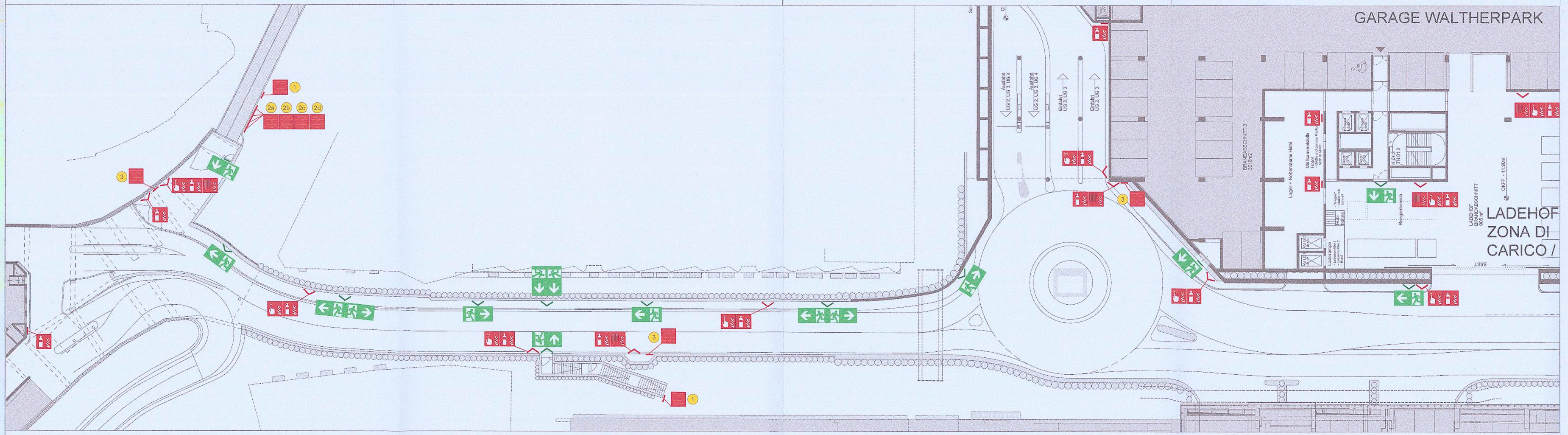

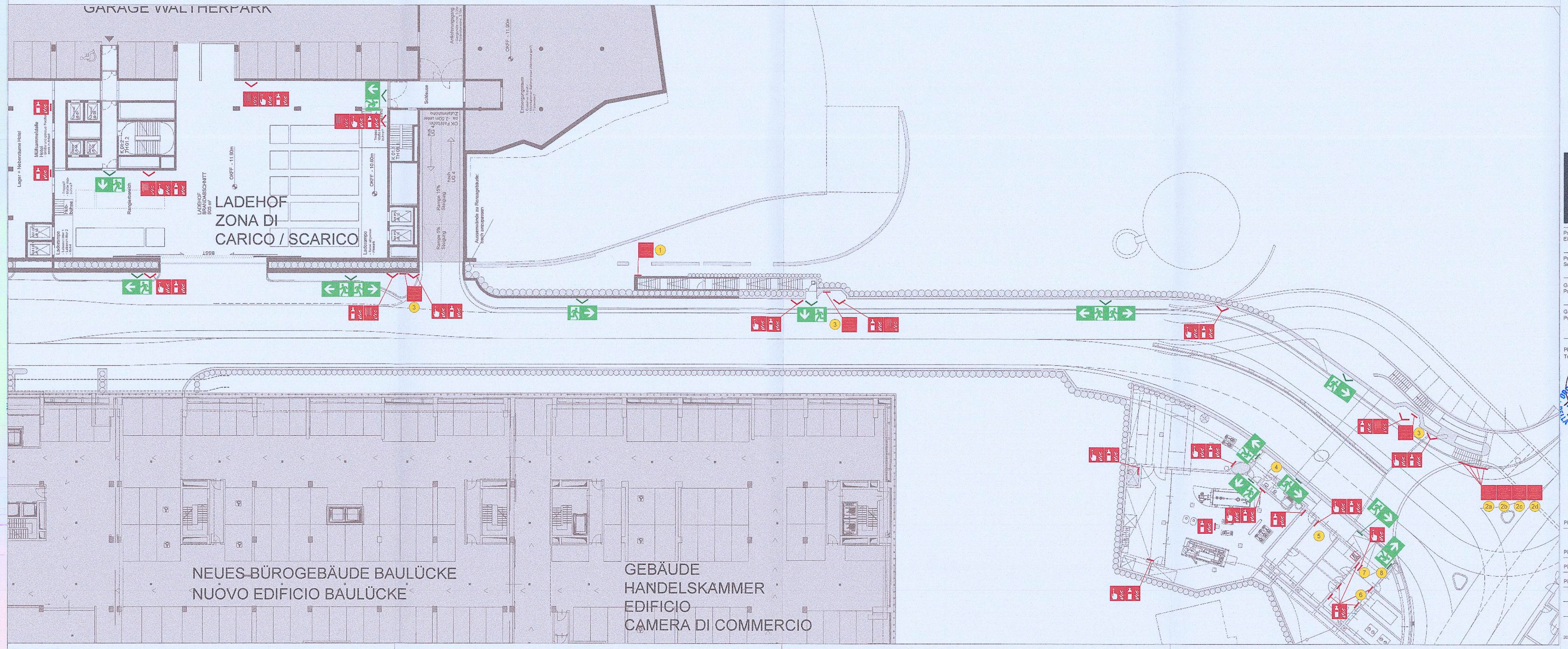

LEGENDE - LEGENDA

- FLUCHTRICHTUNG / NOTAUSGANG
  DIREZIONE DI FUGA / USCITA DI EMERGENZA
- FEUERMELDER
  PULSANTE DI ALLARME
- FEUERLÖSCHER
  ESTINTORE
- WANDHYDRANT
  IDRANTE A MURO
- SCHILD ZWEISEITIG
  CARTELLO BIFACCIALE
- SCHILD EINSEITIG
  CARTELLO MONOFACCIALE

1. ZUGANGSTASTER FEUERWEHR
   PULSANTE DI ACCESSO VIGILI DEL FUOCO
2a. MOTORPUMPEN ANSCHLUSS SPRINKLERANLAGE TUNNEL
   ATTACCO MOTORPOMPA IMPIANTO SPRINKLER TUNNEL
2b. MOTORPUMPEN ANSCHLUSS TROCKENE LEITUNG TUNNEL
   ATTACCO MOTORPOMPA COLONNA A SECCO TUNNEL
2c. MOTORPUMPEN ANSCHLUSS WASSERBARRIERE TUNNEL
   ATTACCO MOTORPOMPA BARRIERE DI ACQUA TUNNEL
2d. MOTORPUMPEN ANSCHLUSS SCHAUMHAUPTEN TUNNEL
   ATTACCO MOTORPOMPA NASSER SCHIUMA TUNNEL
3. TROCKENE LEITUNG FÜR FEUERWEHR
   COLONNA A SECCO PER VIGILI DEL FUOCO
4. MELDANZAS SCHIEBER BEIZENTRALE
   VALVOLA MEZZANO CENTRALE TERMICA
5. ZUGANGSTASTER FEUERWEHR
   PULSANTE DI ACCESSO VIGILI DEL FUOCO
6. SCHIEBER TRIBUTORE NOTAUSGANGSSCHALTER
   VALVOLA CASSETTO GRUPPO ELETTROGENO
7. HAUPTSCHALTER ELEKTROANLAGE
   INTERRUTTORE ELETTRICO GENERALE
8. MELDANZAS SCHIEBER GASRAUME
   VALVOLA MEZZANO CABINA GAS

Autonome Provinz Bozen - Provincia Autonoma di Bolzano
Stadtgemeinde Bozen - Comune di Bolzano

STÄDTEBAULICHER AUFWERTUNGSPLAN - ZONE PERATHONERSTRASSE - SÜDTIROLERSTRASSE
PIANO DI RIQUALIFICAZIONE URBANISTICA - ZONA VIA PERATHONER - ALTO ADIGE

WaltherPark

TUNNEL UND STRASSEN
TUNNEL DI ACCESSO E SISTEMAZIONI VIARIE

Proprietà Eigentümer	Città di Bolzano - Stadt Bozen vicolo Gumer 7 - 39100 Bolzano - Bozen
Projektausführerin Soggetto Attuatore	WaltherPark s.p.a. SIGNA eine Gesellschaft der SIGNA Gruppe | una Società del Gruppo SIGNA
General Contractor Projektmanagement	ICM Italia General Contractor Srl Waltherplatz | piazza Walther n. 22 | 39100 Bolzano - Bozen
Generalplaner Progettista generale	DMA ITALIA srl Waltherplatz | piazza Walther n. 22 | 39100 Bolzano - Bozen
Planungsteam Team di Progettazione	ATA engineering planpunkt in.ge.na. Büro für Verkehrs- und Raumplanung Snøhetta area7 BERGMEISTER SECURPLAN Stefan Bernard Landschaftsarchitektur Stefan Bernard Landschaftsarchitektur Stefan Bernard Landschaftsarchitektur

ORDINE DEGLI ARCHITETTI ARCHITEKTENKAMMER 711 DR. ARCH. ZÖSCHG HERBERTH NORBERT DER PROVINZ BOZEN DELLA PROVINCIA DI BOLZANO

Stempel Gemeinde

ORDINE DEGLI INGEGNERI DELLA PROV. MILANO
Dott. Ing. SAMUELE SASSI n. A 26046

ORDINE DEGLI INGEGNERI DELLA PROV. MILANO
Ing. PAOLO SETTI N. 10412

Planungsphase | Fase	AUSFÜHRUNGSPROJEKT - PROGETTO ESECUTIVO
Planinhalt | Descr. Tav.	Brandschutzbeschilderung Segnaletica antincendio
Plankodierung | Cod.	Prot. 0210689 del 27/12/2018 — Index
Planart | Tipologia	Brandschutz / Antincendio
Maßstab - Scala:	1:250 — Format | Formato:
Datum - Data :	30.11.2016 — Gez :
Plannummer - nr. Tav.:	B9.03

20151130 DSP Rampe.dwg